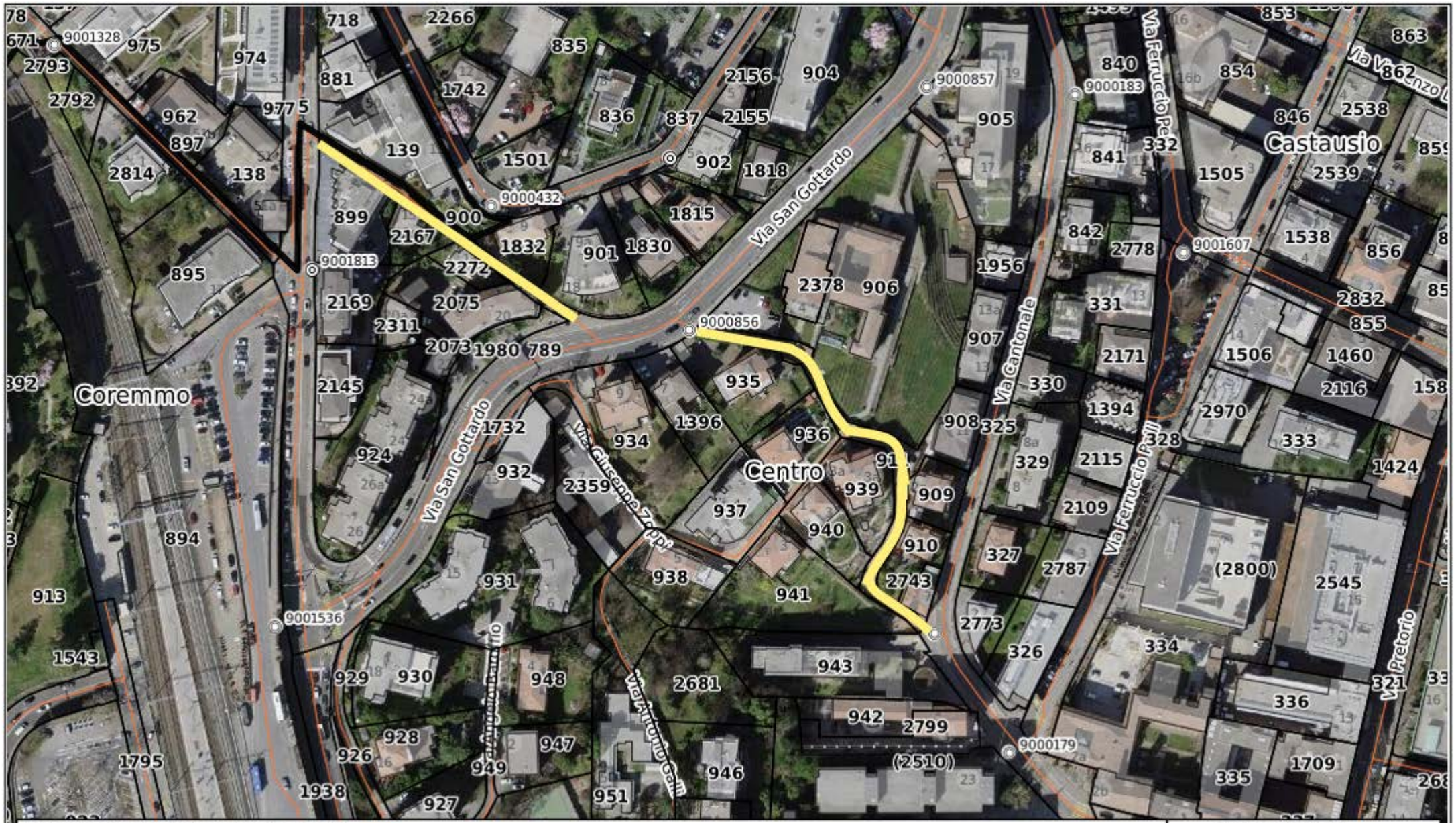

Attuale Salita dei Frati

Scala 1:2000

0 20 40 60m

Stampato il 18.10.2024 11:04:44

N

Repubblica e Cantone Ticino

https://map.geo.ti.ch è una piattaforma pubblica accessibile per la ricerca di geoinformazioni. Nonostante si presti grande attenzione all'esattezza delle informazioni pubblicate, l'Amministrazione cantonale declina ogni responsabilità per la correttezza, l'attualità, l'affidabilità e la completezza di tali informazioni. Fonte: Amministrazione cantonale e Ufficio federale di topografia swisstopo, https://www4.ti.ch/dt/sg/sai/ugeo/temi/geoportale-ticino/geoportale/condizioni-utilizzo